

Fatto

software por la gestión de los datos de facturación

INTRODUCCIÓN



El software FATTO ha sido realizado precisamente para satisfacer las exigencias de las empresas que se ocupan de la venta del hormigón preempaqueado.

Gracias a un apretada colaboración con el personal de sector se ha podido desarrollar un programa utilizable sin modificaciones para la mayor parte de la clientela.

El paquete software FATTO devuelve disponible al personal administrativo y comercial el análisis de los datos de FACTURACIÓN, antes de la efectiva ejecución de la misma, con el soporte de informes de recapitulación que pueden ser imprimidos hasta la real emisión de la factura definitiva en módulos personalizados por las empresas.

Sobre la base de los D.D.T. emitidos (tipo de hormigón, cantidad, servicios adicionales, etcétera), el programa engendra, para cada cliente/destino, un informe que contiene los productos, las cantidades y los precios, sobre la base del listín asignado a cada individual cliente, ofreciendo la posibilidad de intervenir para efectuar específicas variaciones antes de mandar los datos definitivos y averiguados hacia el software gestional.

FATTO ya se ha preparado para completarse directamente con los datos engendrados por los softwares de automatización Onyma.

Todos los datos recogidos y engendrados pueden ser exportados hacia cualquier softwares gestionales y administrativos por siguientes elaboraciones.

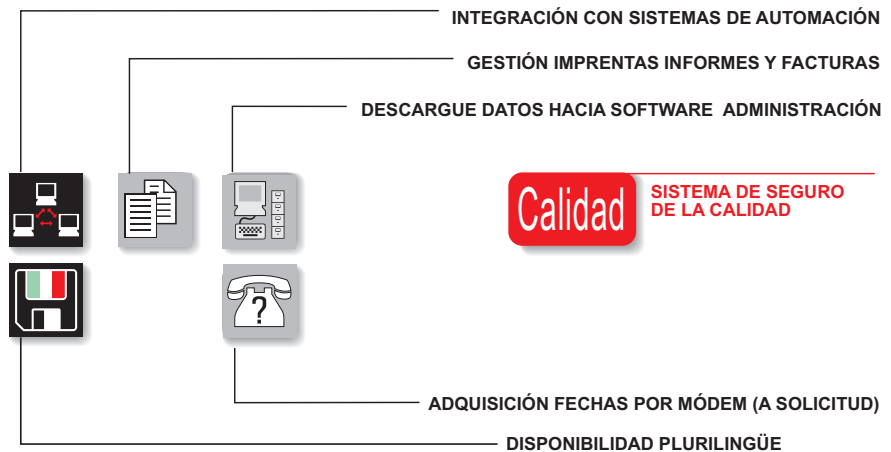

Calidad SISTEMA DE SEGURO DE LA CALIDAD

ASISTENCIA DIRECTA **Assistenza**

PRESTACIONES SALIENTES

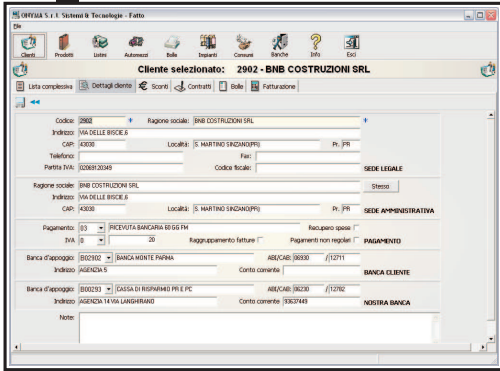

Archivo anagráficos **CLIENTES**
 Archivo anagráficos **PRODUCTOS**
 Archivo anagráficos **AUTOVEHÍCULOS**
 Archivo anagráficos **INSTALACIONES**

LISTINES DE PRECIOS hormigones a **PRESTACIÓN GARANTIZADA (RCK)** y a **DOSIFICACIÓN**
 Asignación LISTINES para **CLIENTE** de modo **INDEPENDIENTE**

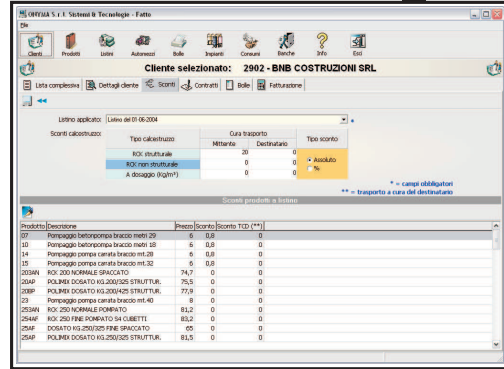

Gestión **CONTRATOS** para **CLIENTE PRECIOS** y **DESCUENTOS** que se pueden programar para cliente y/o contrato

ELABORACIÓN D.D.T. (modificación y cancelación) **PRE-FACTURACIÓN** por cliente/ contrato/ período en base a los **D.D.T. ADQUIRIDOS, IMPRENTA FACTURAS**

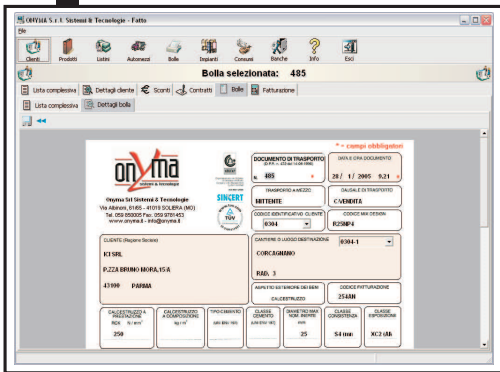
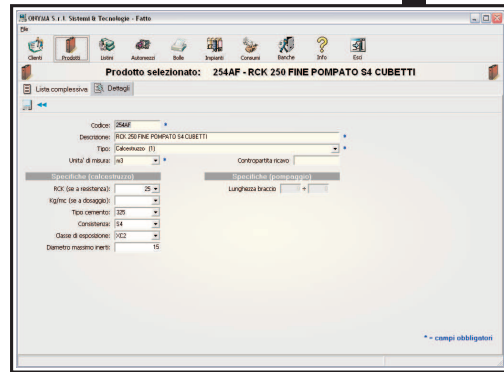

Consulta **CONSUME** por instalación / componente / período
EXPORTACIÓN D.D.T. y datos **FACTURAS** hacia **SOFTWARES GESTIONALES**

ENLACE con instalaciones por medio de **MÓDEM** por adquisición **D.D.T.** y consumos (a solicitud)

